

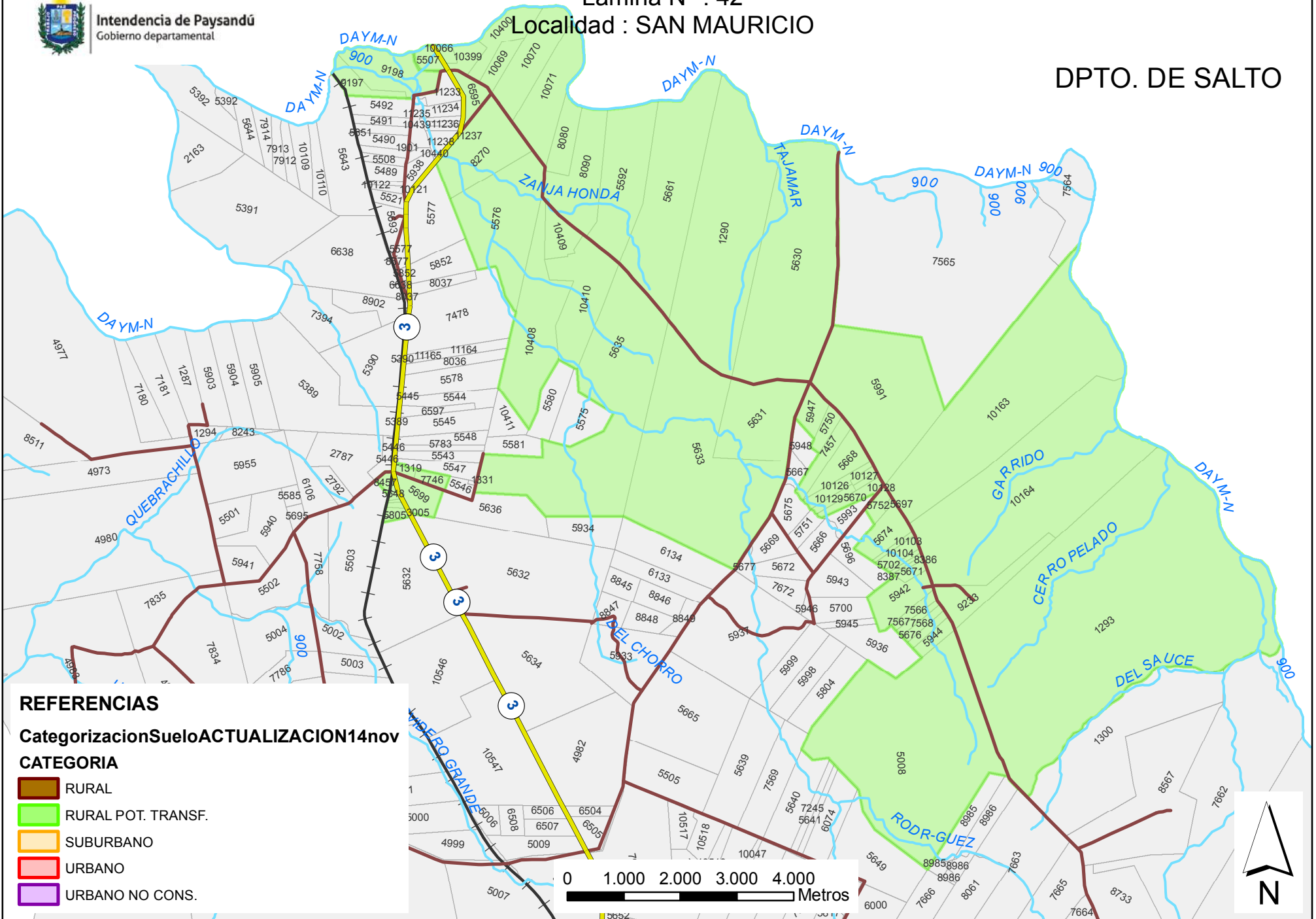

Intendencia de Paysandú  
Gobierno departamental

Lamina N° : 42  
Localidad : SAN MAURICIO

DPTO. DE SALTO



**REFERENCIAS**

Categorizacion Suelo ACTUALIZACION 14 nov

**CATEGORIA**

- RURAL
- RURAL POT. TRANSF.
- SUBURBANO
- URBANO
- URBANO NO CONS.

0 1.000 2.000 3.000 4.000 Metros

