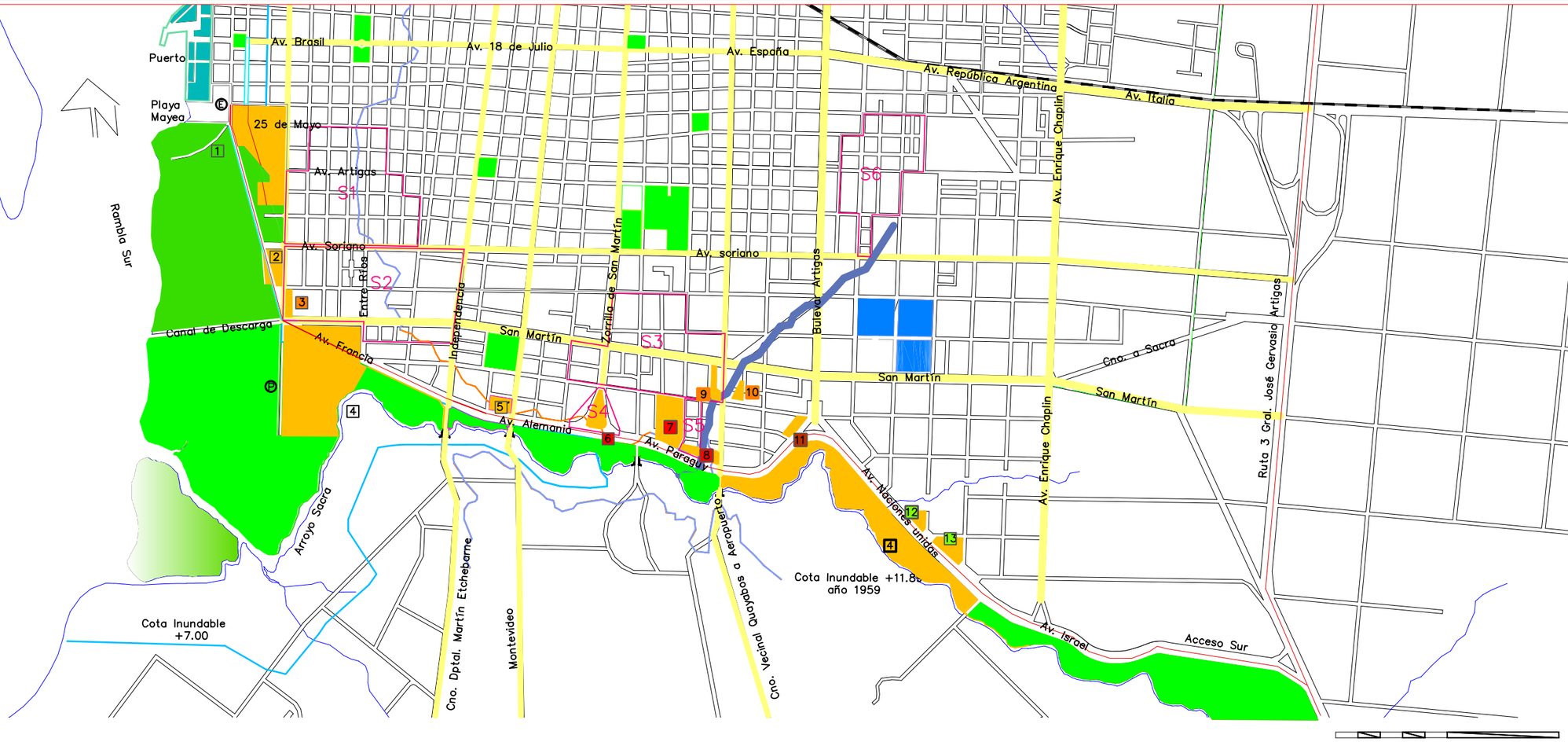

1 Unión Portuaria/ Barrio Ledesma
2 Ledesma
3 Nueva York
4 La Chapita
5 La Antena
5´ Barrio 20
6 Los Eucaliptos (INE Eucalipto)
7 En Hacore
8 Parque
9 ic 20 y ic 25
10 Santa Monica
11 Ferrari
12 Gritp de Asencio
13 Los Horneros

PROPIEDAD

Privado
Municipal_Privada
Municipal
Espacio Público
Ministerio del Interior
Non Edificandi

Predios de Propiedad pública (Fuente: CIVIS)

Ruta 3 Gral Artigas
Acceso Sur al Puerto
Proyecto Rambla Sur_Acceso al Puerto
Tratamiento de la Zanja de Arana
Red de Saneamiento Existente (ant. 1995)
Red de Saneamiento Proyectada o en Ejecución

S1 Barrio Ciudad Vieja– Obra Ejecutada (Oct.03)
S2 Bo. Tatuces y Sur– Obra Ejec. (Nov.01/Oct.03)
S3 Barrio las Toscas– Obra Ejec.(Nov.01/Oct.03)
S4 Barrio los Eucaliptos– Obra Pend. (Ag.07)
S5 Barrio Ephacore– Obra Ejecutada (Dic.02)
S6 Barrio Olímpico– Obra Ejecutada (1995)

P Planta de Pretratamiento
E Estación de Bombeo 25 de Mayo

DIAGNÓSTICO

Paysandú INTENDENCIA DEPARTAMENTAL | Departamento de **Obras** | **UNIDAD DE ORDENAMIENTO TERRITORIAL**

DINOT Dirección Nacional de Ordenamiento Territorial | Ministerio de Vivienda Ordenamiento Territorial y Medio Ambiente

PERIFERIA SUR

Plan Local de Ordenamiento Territorial y Desarrollo Sostenible de la ciudad de Paysandú y su microrregión

FEBRERO 2017

P14

PLAN PAYSANDÚ ORDENAMIENTO TERRITORIAL